

D.W.V.

奥多摩 川苔山
山行計画書

1978.11.18 ~ 19.

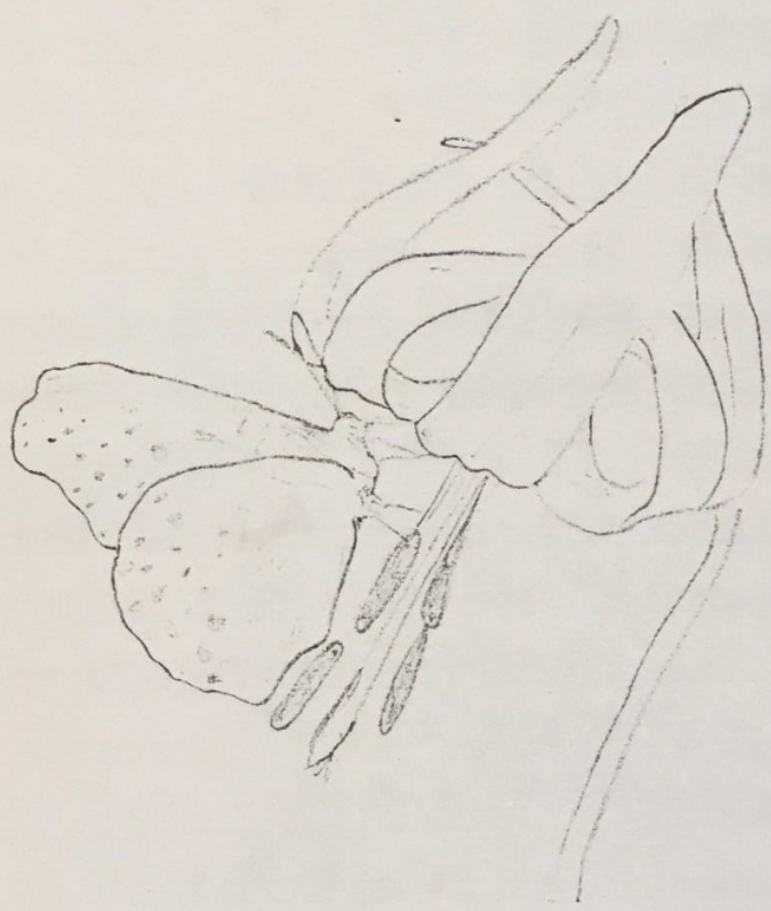

獨協高等学校
ワンダーフォーゲル部

獨協高校 ワンダーフォーゲル部

11月山行計画書

日時) 1978年 11月 18日(土)・19日(日)

場所) 奥多摩 川苔山

日程) 11/18(土) 11:45 学校発 → 12:10 目白駅 →

12:25 新宿駅 → 13:10 立川駅 →

14:20 川井駅 → ^{バス 15:00} 徒歩 15:30 百軒茶屋着

設営・夕食準備

17:30 夕食

19:30 ミーティング

21:00 消灯

11/19(日) 4:30 起床 朝食準備

5:30 朝食 撤去

6:45 百軒茶屋発 → 8:30 曲ヶ沢出谷 →

9:50 獅子口小屋 → 11:00 曲ヶ沢北峰 →

11:10 川苔山 昼食 ~ 12:00 →

14:00 大根ノ山ノ神 → 14:40 鳩ノ巣駅着

14:45 発 → 16:00 立川駅 →

16:40 新宿駅 → 17:00 目白駅 →

17:20 学校着

青梅線時刻表

下り 立川発	12:45	上り 鳩ノ巣発	14:18
	13:16		14:47
	13:48		15:18
			15:48

参加者) C.L. 守屋 毅 (H1-5) (045) 901-9271
 S.L. 相川 倫男 (H1-5) (0488) 85-9675
 板橋 利昌 (H1-1) 961-4990
~~藤川 俊一 (H1-1) (0466) 27-2855~~
 宮坂 努 (H1-6) (0486) 43-3572
~~井 関 隆夫 (H2-4) 489-5451~~
~~松 山 明 (H2-4) 884-6043~~
~~今 西 一 茂 (H2-5) (0482) 31-3009~~
~~徳 田 浩 常 (H2-5)~~
~~能 光 泰 雄 (H2-5) (0425) 61-4645~~
 山 口 武 志 (H2-6) 406-1135

高梨 富士三郎先生 (0492) 32-0625

飯島 義信先生 812-4484

個人装備) キスリング

カッター・シャリ (下着着用)

ニッカーズボン

防寒具 (セーター・ヤッケ等)

ニッカーホーズ (靴下3枚着用)

ホニキ

シュラフ

登山靴・靴拭予備

カシ

ヘッドランプ。電池予備	共同装備)	8天(本体・フレーム・ポール)
軍手		6天(本体・フレーム・ポール・ワイ)
タオル		10ヶ
ホリタン(2本)		木づち
地図		鍋・フタ2
磁石		白板2
新聞紙		釘 2
ビニール袋		ラジオ 2 (予備1)
替之着		メタ 1
千り紙		紐 引
マッチ・ライター		スコップ
マット		しゃもじ
帽子		おたま
非常食		ヤカン 1
ぞうり		メット
スフォーン・ばし		ロウソク
銭		ランタン
★米 2台志ハサに		ナイフ
		鋏 切
食事 1/18 夜	焼肉・ごはん・みそ汁	タワシ
	サラダ・梅干・タワアン	ホウキ
	デザート(みそ豆・ハイチヨロ)	洗剤
19 朝	ごはん・みそ汁・カンマカ日焼	ラジオ ⇒ 守屋・山口
	焼鳥(缶詰)・梅干・タワアン	目覚時計 ⇒ 守屋
昼	パン・カツルス・フッポ・トリス・シム	